

Binanın

Tipi: Apartman
İnşaat Ruhsat Tarihi: 1.1.2007
Tadilat Tarihi:
Toplam Alan: 8.434,79
Ada/Parsel/Pafta: 48150 / 1
UAVT Bina No: 296563828

Adı: Göldekent Sitesi B Blok
Adresi: ŞEHİT OSMAN AVCI MAH. SELÇUKLULAR CAD. NO: 44 B
ETİMESGUT/ANKARA

Sahibinin Adı Soyadı: Göldekent Sitesi B Blok

Belgenin

Veriliş Tarihi: 19.10.2019
Geçerlilik Tarihi: 19.10.2029
Performans Sınıfı: C
Emisyon Sınıfı: C

Binanın Görüntüsü

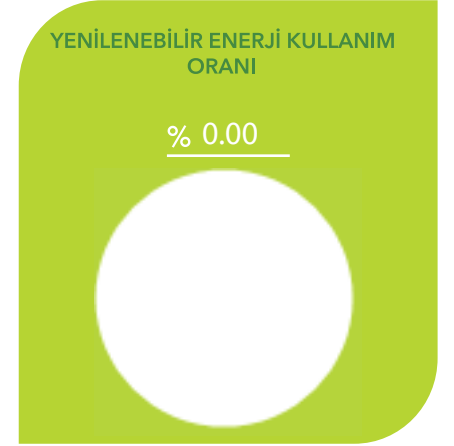
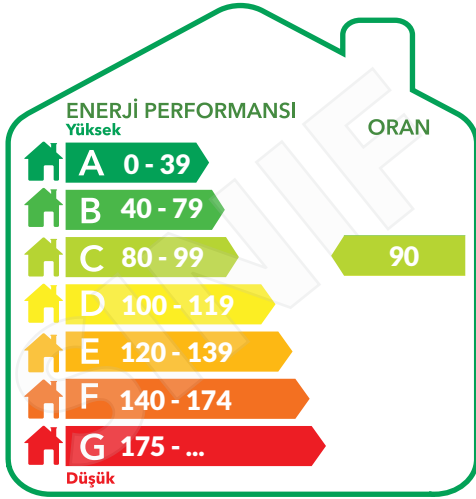
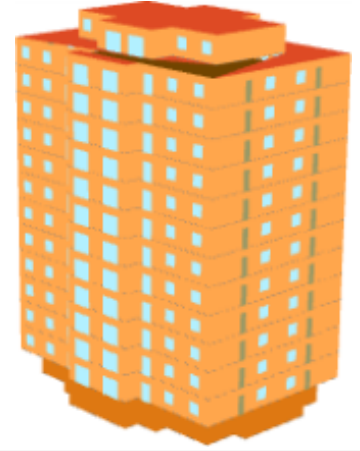

SİSTEMLER	YILLIK ENERJİ TÜKETİMLERİ		YENİLENEBİLİR ENERJİ/KOJEN. ENERJİ		SINIFI
	Birincil (kWh/yıl)	Birim Alan Başına (kWh/m ² .yıl)	Birincil (kWh/yıl)	Birim Alan Başına (kWh/m ² .yıl)	
Toplam	651.895,87	105,79	0,00	0,00	C
Isıtma	461.945,78	74,96	0,00	0,00	C
Sıhhi Sıcak Su	112.065,10	18,19	0,00	0,00	C
Soğutma	46.871,85	7,61	0,00	0,00	D
Havalandırma	0,00	0,00			D
Aydınlatma	31.013,14	5,03			B
Kojenarasyon	0,00	0,00	0,00	0,00	
Fotovoltaik			0,00	0,00	

Belgenin

Numarası: M2206C9D3BDC9
Veriliş Tarihi: 19.10.2019
Son Geçerlilik Tarihi: 19.10.2029
İptal Edilen EKB No:

Belge Düzenleyenin

Adı Soyadı: AHMED SAMİ ÜNAL
Firması: SEHATEK ENERJİ VERİMLİLİĞİ
DANIŞMANLIK MÜHENDİSLİK ELEKTRONİK
YALITIM İNŞAAT SANAYİ VE TİCARET
Sertifika No: MMO-41-0238
İmza:

Kare Kod

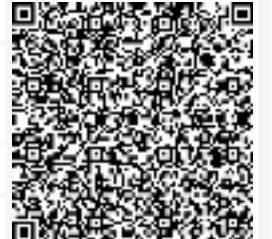

BİNA BİLGİLERİ

Toplam Kat Adedi:	14	Duvar Ağırlıklı U Değeri:	0,38
Bodrum Kat Adedi:	1	Kolon Ağırlıklı U Değeri:	0,49
Ortalama Kat Yüksekliği(m):	3,00	Kiriş Ağırlıklı U Değeri:	0,49
Toplam Bina Alanı (m ²):	8.434,79	Taban Döşeme Ağırlıklı U Değeri:	1,93
İklimlendirilen Alan(m ²):	6.162,20	Konsol Döşeme Ağırlıklı U Değeri:	0,00
Net Alan (m ²):	5.805,04	Çatı Ağırlıklı U Değeri:	0,50
Toplam Zon Adedi:	118	Pencere Ağırlıklı U Değeri:	3,00
İklimlendirilen Zon Adedi:	52	Kapı Ağırlıklı U Değeri:	3,50

LEJANT: ■ Bina dışı bölge ■ Bina içi bölge ■ Toprak

■ Sıvalar, Şaplar ve Diğer Harç Tabakaları

■ Beton Yapı Elemanı

■ Isı Yalıtım Malzemeleri

■ Kâgir Duvarlar (Harç fugaları-derzleri dahil)

■ Doğal Zeminler (Doğal Nemlilikte)

■ Kaplamalar

BİNA DIŞI KABUĞUNDA EN FAZLA KULLANILAN YAPI BİLEŞENLERİ

Toplam Dış Duvar Alanı(m²): 3.204,87

Tipi:	Dolgu Duvar	
Alanı(m ²):	3204,87	
U Değeri:	0,38	
Kalınlık(m):	0,02 / 0,19 / 0,06 / 0,02	

Toplam Dış Betonarme Eleman Alanı(m²): 543,31

Tipi:	Kolon	
Alanı(m ²):	100,98	
U Değeri:	0,49	
Kalınlık(m):	0,02 / 0,25 / 0,06 / 0,02	

Tipi:	Kiriş	
Alanı(m ²):	442,33	
U Değeri:	0,49	
Kalınlık(m):	0,02 / 0,25 / 0,06 / 0,02	

Toplam Döşeme Alanı(m²): 557,88

Tipi:	Temel	
Alanı (m ²):	557,88	
U Değeri:	1,93	
Kalınlık(m):	0,05 / 0,10 / 0,01 / 0,50 / 0,03	

Toplam Çatı Alanı(m²): 635,12

Tipi:	Teras	
Alanı(m ²):	635,12	
U Değeri:	0,50	
Kalınlık(m):	0,03 / 0,12 / 0,06 / 0,02	

Tipi:	Teras	
Alanı(m ²):	635,12	
U Değeri:	0,50	
Kalınlık(m):	0,03 / 0,12 / 0,06 / 0,02	

Toplam Pencere Alanı(m²): 644,05

Tipi	Yalıtım Camları (Renksiz reflektif kaplamalı) (6+9mmHava+6)
------	---

Alanı(m ²)	644,05
------------------------	--------

Belgenin

Numarası:	M2206C9D3BDC9
Veriliş Tarihi:	19.10.2019
Son Geçerlilik Tarihi:	19.10.2029
İptal Edilen EKB No:	

Belge Düzenleyenin

Adı Soyadı:	AHMED SAMİ ÜNAL
Firması:	SEHATEK ENERJİ VERİMLİLİĞİ DANIŞMANLIK MÜHENDİSLİK ELEKTRONİK YALITIM İNŞAAT SANAYİ VE TİCARET
Sertifika No:	MMO-41-0238
İmza:	

Kare Kod

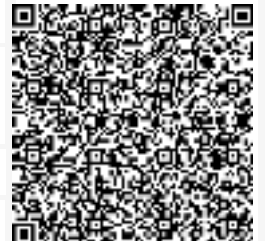

MEKANİK SİSTEMLER

İklimlendirilen Zon Adedi: 52

Binanın Isıtma Sistemi		Sıcak Su Sistemi	
Bağlı Zon Adedi:	52	52	
Sistemin Konumu:	Mahal	Mahal	
Sistemin Tipi:	Yoğuşmalı Kombi	Yoğuşmalı Kombi	
Sistemin Gücü (kW):	24	24	
Yakıt tipi:	Gaz	Gaz	
Güneş Enerjisi Katkısı:			
Binanın Soğutma Sistemi		Havalandırma Sistemi	
Bağlı Zon Adedi:	41	5	Bağlı Zon Adedi:
Sistemin Konumu:	Mahal	Mahal	Sistemin Tipi:
Sistemin Tipi:	Ayrık (Split) Sistemler	Ayrık (Split) Sistemler	Isı Eşanjörü:
Sistemin Gücü (kW):	3	4	
Aydınlatma Sistemi			
En Fazla Kullanılan Armatür Tipi ve Adedi	En Fazla Kullanılan Lamba Tipi ve Adedi		
A (Çıplak) - 118	Kompakt Floresan (27 W) (1850 lümen)		809
Toplam Aydınlatma Gücü (kW): 21.843,00			
Toplam Aydınlatma Lümeni: 1.496.650,00			

Kojen Sistemi Üretilen Enerji	Fotovoltaik Sistem Üretilen Enerji
Isı Geri Kazanımı (kWh): 0,00	Pik Güç (kW): 0
Elektrik Güç Çıktısı (kW): 0	Alan (m ²): 0
Isıl Güç Çıktısı (kW): 0	
Yakıt Tüketimi (kW): 0	
Yakıt Tipi:	
	

TAVSİYELER/AÇIKLAMALAR

Kırmızı renk ile gösterilen mekanik sistemler binada bulunmayıp referans binadan alınmıştır.

Belgenin	Belge Düzenleyenin	Kare Kod
Numarası:	M2206C9D3BDC9	
Veriliş Tarihi:	19.10.2019	
Son Geçerlilik Tarihi:	19.10.2029	
İptal Edilen EKB No:		
Adı Soyadı:	AHMED SAMİ ÜNAL	
Firması:	SEHATEK ENERJİ VERİMLİLİĞİ DANIŞMANLIK MÜHENDİSLİK ELEKTRONİK YALITIM İNŞAAT SANAYİ VE TİCARET	
Sertifika No:	MMO-41-0238	
İmza:		